

Instrumentos Diagnósticos y Terapéuticos en Medicina Intensiva



Módulo I

25 aniversario

Liria, 5 - 7 de febrero de 2025

Instrumentos Diagnósticos y Terapéuticos en Medicina Intensiva

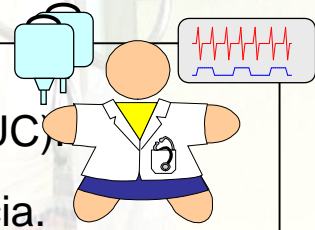

Organización: Sociedad Valenciana de Medicina Intensiva, Crítica y Unidades Coronarias (SOVAMICYUC).

Lugar: Centro La Salle (Liria). A 35 minutos de Valencia.

Dirigido a: Médicos residentes de Medicina Intensiva (años 1 y 2).

Precio (inscripción y alojamiento):

- Socios de la SOVAMICYUC → 70 € (a partir del 19/01/2025 → 90 €).
- No socios → 140 € (a partir del 19/01/2024 → 180 €).
- Plazo máximo de inscripciones hasta el 26/01/2025 (!!!).

Contenido: En el módulo I del curso se trata sobre los instrumentos disponibles para el diagnóstico y el tratamiento de las alteraciones respiratorias, neurológicas e infecciosas.

Dirección del curso (módulo I): J. Alberto López Baeza. Servicio de Medicina Intensiva. Hospital Universitario de la Ribera (Alzira).
Correo: cursossovamicyuc@gmail.com

Cómo llegar al Centro La Salle en Liria (Liria):

Carretera de Ademuz
CV 35
Salida 30
(dos rotondas)

962 79 06 42
638 044 983

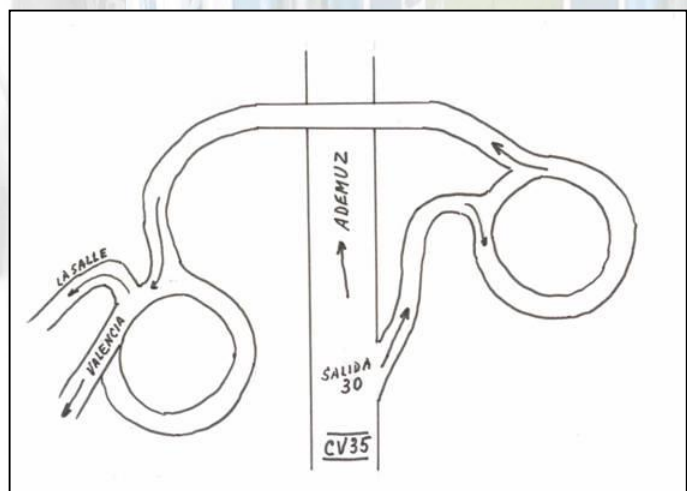

Enlace: <http://www.lasalle.es/liria/>

Realiza la inscripción a través de la web de la SOVAMICYUC



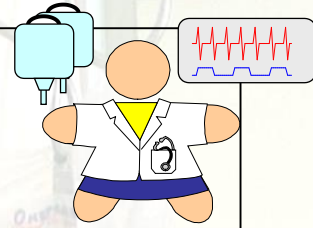

Programa 2025:

Miércoles 5 de febrero

- 09:00-09:30 **Presentación del curso**
- 09:30-10:20 **Interpretación gasométrica de las alteraciones respiratorias**
- 10:20-11:10 **Monitorización respiratoria**
- 11:10-11:30 **Descanso**
- 11:30-12:20 **Sedoanalgesia y relajación neuromuscular**
- 12:20-13:10 **Sistemas de humidificación**
- 13:10-14:00 **Oxigenoterapia y CPAP**
- 14:00-15:30 **Comida**
- 15:30-16:20 **Ventilación mecánica no invasiva (I)**
- 16:20-17:10 **Ventilación mecánica no invasiva (II)**
- 17:10-18:00 **Principios de ventilación mecánica invasiva**
- 18:00-18:30 **Descanso**
- 18:30-19:20 **Parámetros y modos ventilatorios**
- 19:20-20:00 **Efectos beneficiosos y adversos de la VMI**
- 20:00-20:50 **Monitorización de las variables mecánicas**

Contenido adaptado para residentes de año 1 y 2

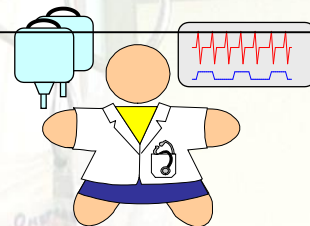

Programa 2025:

Jueves 6 de febrero

- 08:30-09:20 **Ventilación mecánica (casos prácticos I)**
- 09:20-10:10 **Ventilación mecánica (casos prácticos II)**
- 10:10-11:00 **Técnicas de imagen (casos prácticos I)**
- 11:00-11:30 **Descanso**
- 11:30-12:20 **Técnicas de imagen (casos prácticos II)**
- 12:20-13:10 **ECMO: Nociones básicas en patología respiratoria**
- 13:10-14:00 **Herramientas para el diagnóstico de la infección**
- 14:00-15:30 **Comida**
- 15:30-16:20 **Fármacos antimicrobianos (I)**
- 16:20-17:10 **Fármacos antimicrobianos (II)**
- 17:10-18:00 **Valoración del paciente en neurocrítico**
- 18:00-18:30 **Descanso**
- 18:30-19:20 **Monitorización neurológica (I)**
- 19:20-20:00 **Monitorización neurológica (II)**
- 20:00-21:00 **Reunión con la Junta de la SOVAMICYUC**

Contenido adaptado para residentes de año 1 y 2

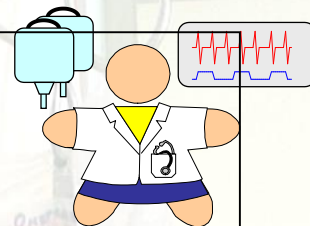

Programa 2025:

Viernes 7 de febrero

08:30-09:20 **TAC de cráneo (casos prácticos)**

09:20-10:10 **Fármacos antiepilépticos**

10:10-11:00 **Utilidad del BIS en la UCI**

11:10-11:30 **Descanso**

11:30-12:20 **Comunicación de malas noticias**

12:20-13:20 **Evaluación y fin del curso**

PROFESORADO

José Luis Antón Pascual

Laura Bellver Bosch

J. Antonio Fernández Cabrera

Carlos Folgado Bisbal

Rafael Garcés González

Victor Gascón Sánchez

Ricardo Gimeno Costa

Sonia Gomar Vidal

Pedro Kot Baixauli

J. Alberto López Baeza

Adrián Quizá Real

Paloma Sanchis Lliso

Manuel Tejeda Adel

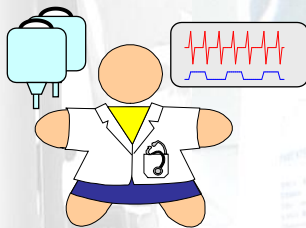

2 pasos para inscribirte:

1

Inscripción en la web de la SOVAMICYUC:

<https://sovamicyuc.es/participa-en-curso-de-instrumentos-diagnosticos-y-terapeuticos-en-medicina-intensiva-lliria-2025/>

2

Enviar la **Ficha de Inscripción** al correo cursosovamicyuc@gmail.com

